Купить квартиру за 6 600 000 рублей на Октябрьский проспект, д.12а

Свердловская область, городской округ Нижний Тагил, Нижний Тагил, Октябрьский проспект, д.12а

6 600 000 Р
114 783Р за м^2

57.50 м^2	47.00 м^2	9.00 м^2	8 из 15
Общая	Жилая	Кухня	Этаж

2 комн. квартира по ул. Октябрьский проспект. Общей площадью: 57.50 кв.м. Продаётся 2-комнатная квартира в новом доме (2015 г.п.) * Расположение: престижный спальный район, развитая инфраструктура рядом школы, детские сады, игровые площадки, всё для комфортной жизни. Квартира: - Площадь: 57,5 м - Этаж: 8 из 15 - Ремонт: качественная отделка, *тёплый пол* - Окна: ПВХ - Мебель: остаётся частично дорогая мебель - Собственность: один владелец ЧИСТАЯ ПРОДАЖА Дом: современный, ухоженный, безопасный. Возможен умеренный торг. Отличный вариант для жизни или инвестиций! Записывайтесь на просмотр! Жилфонд: Ваша уверенность в сделке с 1997 года! Покупаете не просто недвижимость, а безопасность и спокойствие. Федеральная компания "Жилфонд" гарантирует: Безупречное проведение сделок - защита ваших интересов и средств. Экспертная проверка объекта - никаких скрытых проблем! Оформление ипотеки от 3,5% - помогаем получить лучшие условия. Опыт межрегиональных сделок - купим/продадим объект в любом уголке страны. Новостройка без комиссии агентству - прямая экономия! Доверьтесь профессионалам с 28 - летним опытом. Жилфонд - это надежно. JV002066100550

2 с 26.07.2025, обновлен 20.09.2025

Продавец: Ушанева Анастасия Сергеевна

Телефон: +79030787809

Характеристики

Количество комнат	2	Тип дома	панельный
Этаж	8	Этажей всего	15
Наличие телефона	да	Наличие лифта	пассажирский лифт
Санузел	совмещенный с/у	Площадь жилая	47.00 кв. м
Площадь кухни	9.00 кв. м	Наличие парковки	да

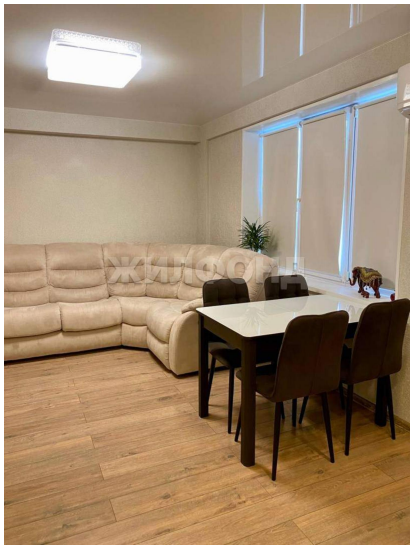
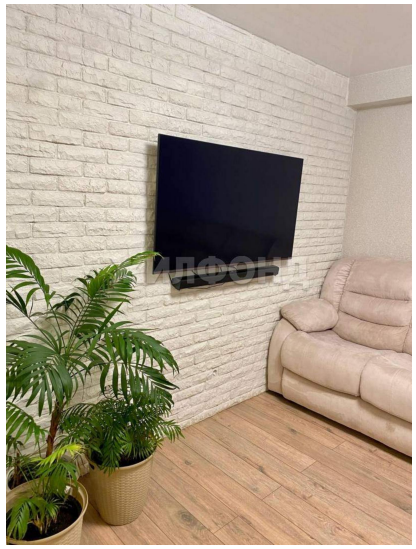
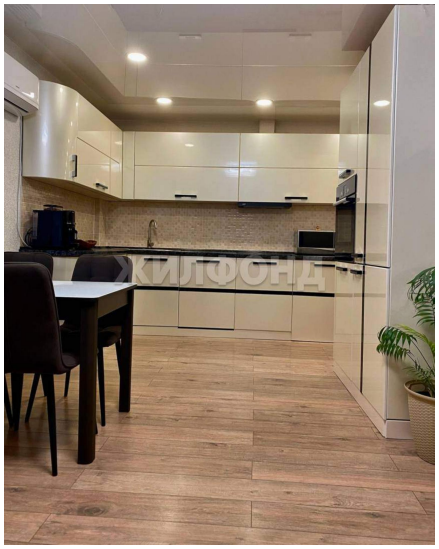
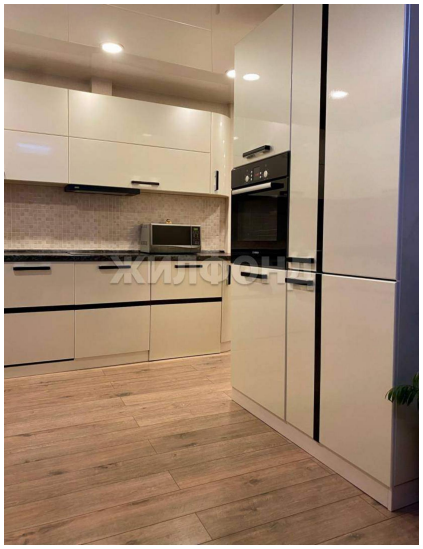
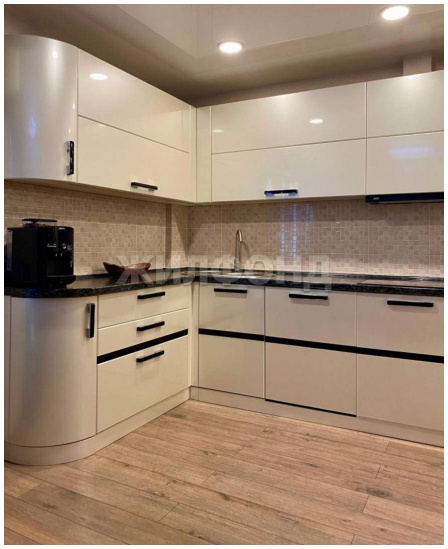

ЖИЛФОНД

ЖИЛФОНД