Купить квартиру за 2 960 000 рублей на улица Быкова, 20

Свердловская область, городской округ Нижний Тагил, Нижний Тагил, улица Быкова, 20

2 960 000 Р
74 000Р за м^2

40.00 м^2	6.00 м^2	4 из 4
Общая	Кухня	Этаж

Квартира расположена в кирпичном четырехэтажном доме 1962 года постройки на улице Быкова, 20 в Нижнем Тагиле. Общая площадь 40 м² включает три комнаты: две изолированные и одну проходную, что обеспечивает гибкость в планировке пространства. Кухня площадью 6 м² просторная и светлая, с новым кухонным гарнитуром, который остается в квартире. Высота потолков 2,6 м создает ощущение простора. В квартире выполнен свежий косметический ремонт: заменена сантехника, установлены новые пластиковые окна, современная газовая колонка и счетчики на воду. Совмещенный санузел обновлен, входная дверь металлическая, повышающая безопасность. Дополнительное удобство — наличие кладовки и полноценной гардеробной, что редко встречается в домах такой планировки. Объект находится на четвертом этаже, что гарантирует хорошую естественную освещенность и отсутствие шума со двора. Во дворе доступна открытая парковка. Инфраструктура района развита: в шаговой доступности два детских сада, две школы, магазины («Магнит», «Пятерочка», OZON, Wildberries), отделение КБ. В пяти минутах ходьбы — взрослая и детская поликлиники, травмпункт, стоматология, больница, а также ДК «Мир», ДК «Юбилейный», парки Горького и «Народный». Транспортная доступность позволяет быстро добраться до других районов города. Квартира частично ...

0 с 09.07.2025, обновлен 09.07.2025

Продавец: Саяров Ришат Рифатович

Телефон: +79030811743

Характеристики

Количество комнат	3	Этаж	4
Этажей всего	4	Площадь кухни	6.00 кв. м
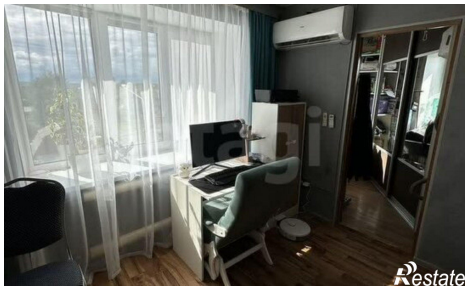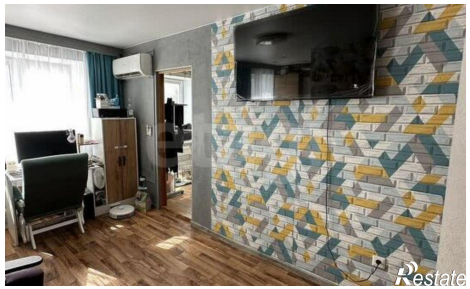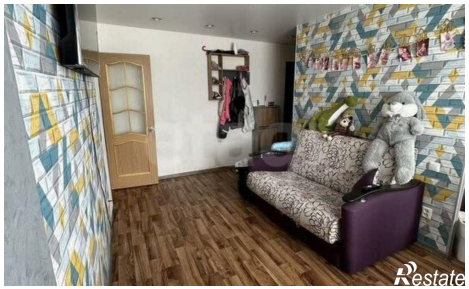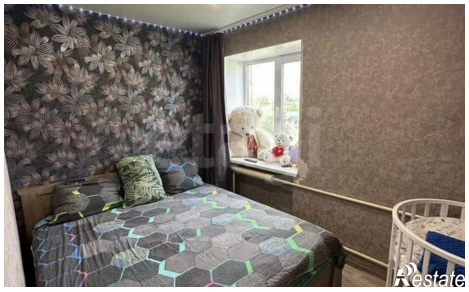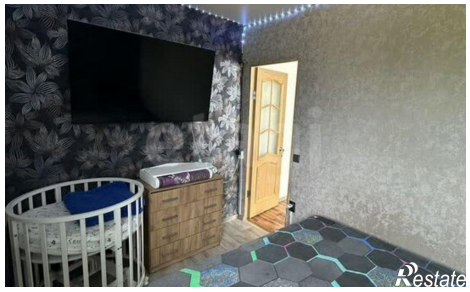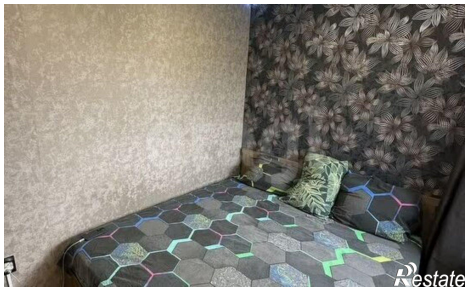
https://nizhniy-tagil.restate.ru/obj/prodazha-tryohkomnatnoy-kvartiri-ulica-bykova-20-18232265009/