Купить квартиру за 4 100 000 рублей на ул Садовая, 87

Свердловская область, городской округ Нижний Тагил, Нижний Тагил, ул Садовая, 87

4 100 000 Р
66 129Р за м^2

62.00 м^2	9.00 м^2	5 из 9
Общая	Кухня	Этаж

Трехкомнатная квартира на улице Садовой предлагает комфортное проживание для семьи благодаря удачному расположению и продуманной планировке. Дом находится напротив ТЦ «Малина», в пешей доступности от железнодорожного и автовокзалов, что обеспечивает удобную транспортную связность. В шаговой доступности расположены остановки общественного транспорта, детский сад, школа и другие социально значимые объекты, что делает локацию особенно привлекательной для семей с детьми. Квартира с косметическим ремонтом отличается практичной планировкой: изолированные комнаты, просторная кухня и два коридора, что позволяет организовать отдельную прихожую и поддерживать чистоту в непогоду. Лоджия добавляет дополнительное полезное пространство. В квартире заменены стояки, частично обновлены радиаторы, установлены счетчики горячего и холодного водоснабжения, что снижает эксплуатационные расходы. Объект подойдет для большой семьи, ценящей удобство, инфраструктурную развитость района и транспортную доступность. Возможна помощь в оформлении ипотеки. Для осмотра доступен в удобное время. Код пользователя: 143182 Номер в базе: 9019366

0 с 08.07.2025, обновлен 08.07.2025

Продавец: Огородникова Юлия Николаевна

Телефон: +79615548714

Характеристики
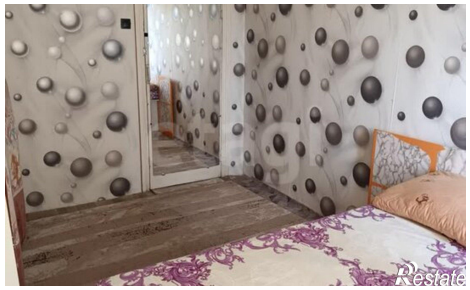
Количество комнат	3	Этаж	5
Этажей всего	9	Площадь кухни	9.00 кв. м