Купить квартиру за 5 190 000 рублей на Юности улица, д.22

Свердловская область, городской округ Нижний Тагил, Нижний Тагил, Юности улица, д.22

5 190 000 Р
78 995Р за м^2

65.70 м^2	50.00 м^2	8.90 м^2	4 из 9
Общая	Жилая	Кухня	Этаж

3 комн. квартира по ул. Юности. Общей площадью: 65.70 кв.м. ПРОДАЕТСЯ ТРЕХКОМНАТНАЯ КВАРТИРА В ЦЕНТРЕ ВАГОНКИ. Квартира теплая, с хорошим ремонтом, окна выходят на обе стороны, парковка во дворе. Частично остается мебель : кухонный гарнитур, встроенный шкаф. Установлены приборы учета горячей, холодной воды, электричества и газа . В подъезде запланирован ремонт, замена лифтового оборудования был в 2025 году. РАЗВИТАЯ ИНФРАСТРУКТУРА : в шаговой доступности поликлиники (детская, взрослая, УВЗ, женская консультация) , дворец ледового спорта, бассейн, детские сады, две школы , рынок, продуктовые магазины (монетка, магнит, пятёрочка, перекрёсток) , аптеки. СОБСТВЕННИК ОДИН. Чистая продажа. Звоните для просмотра ! Жилфонд: Ваша уверенность в сделке с 1997 года! Покупаете не просто недвижимость, а безопасность и спокойствие. Федеральная компания "Жилфонд" гарантирует: Безупречное проведение сделок - защита ваших интересов и средств. Экспертная проверка объекта - никаких скрытых проблем! Оформление ипотеки от 3,5% - помогаем получить лучшие условия. Опыт межрегиональных сделок - купим/продадим объект в любом уголке страны. Новостройка без комиссии агентству - прямая экономия! Доверьтесь профессионалам с 28 - летним опытом. Жилфонд - это надежно. JV00306610 ...

0 с 08.07.2025, обновлен 26.08.2025

Продавец: Карпова Светлана Валерьевна

Телефон: +79058007686

Характеристики
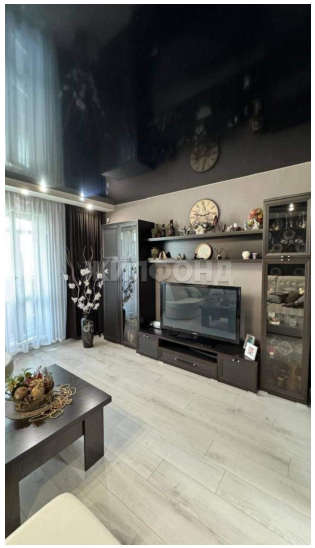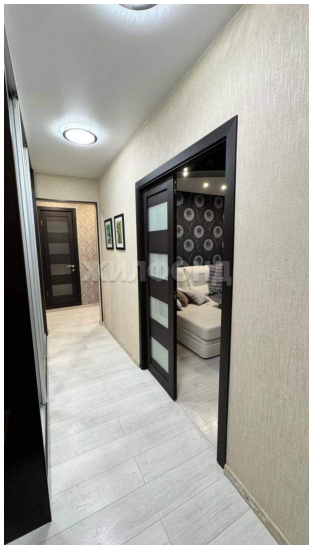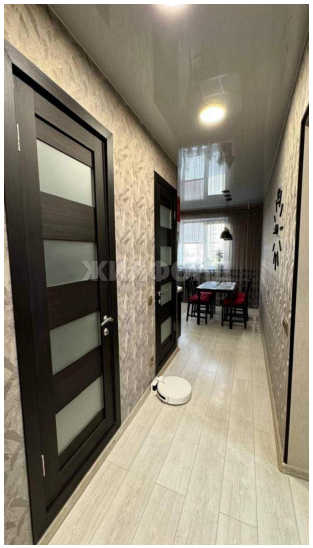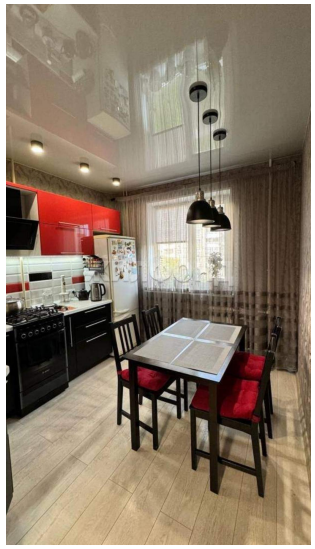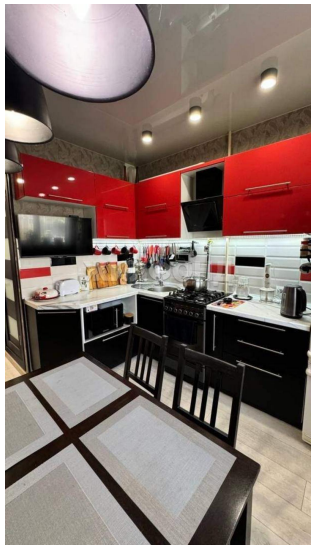
Количество комнат	3	Тип дома	панельный
Этаж	4	Этажей всего	9
Наличие телефона	да	Наличие балкона	да
Наличие лифта	пассажирский лифт	Санузел	раздельный с/у
Площадь жилая	50.00 кв. м	Площадь кухни	8.90 кв. м
Отделка	под ключ (чистовая)	Наличие парковки	да
Вид из окон	на улицу и двор	Наличие мусоропровода	да