Купить квартиру за 3 700 000 рублей на Басова улица, д.11

Свердловская область, городской округ Нижний Тагил, Нижний Тагил, Басова улица, д.11

3 700 000 Р
71 154Р за м^2

52.00 м^2	35.00 м^2	9.00 м^2	9 из 9
Общая	Жилая	Кухня	Этаж

2 комн. квартира по ул. Басова. Общей площадью: 52.00 кв.м. Продается 2 х комнатная квартира в Алтайском микрорайоне, на 9 этаже! - Рядом находится буквально все, что нужно для комфортной жизни - --- несколько дет. садов ---2 школы 20, и 95 --- все супермаркеты --- рынок Алтайский --- крытый паркинг --- бассейн --- Ледовый дворец спорта Придомовая территория ухожена, подьезд чистый, новый лифт, во дворе хорошая детская площадка, а для деток постарше корт для зимних забав. Квартира теплая, светлая, ждет своих новых владельцев! ! ! Документы готовы к сделке, один взрослый собственник . Жилфонд: Ваша уверенность в сделке с 1997 года! Покупаете не просто недвижимость, а безопасность и спокойствие. Федеральная компания "Жилфонд" гарантирует: Безупречное проведение сделок - защита ваших интересов и средств. Экспертная проверка объекта - никаких скрытых проблем! Оформление ипотеки от 3,5% - помогаем получить лучшие условия. Опыт межрегиональных сделок - купим/продадим объект в любом уголке страны. Новостройка без комиссии агентству - прямая экономия! Доверьтесь профессионалам с 28 - летним опытом. Жилфонд - это надежно. JV002066103852

0 с 07.07.2025, обновлен 26.08.2025

Продавец: Хаит Олеся Игоревна

Телефон: +79058007446

Характеристики

Количество комнат	2	Тип дома	панельный
Этаж	9	Этажей всего	9
Наличие телефона	да	Наличие балкона	да
Наличие лифта	пассажирский лифт	Санузел	раздельный с/у
Площадь жилая	35.00 кв. м	Площадь кухни	9.00 кв. м
Наличие парковки	да	Вид из окон	на улицу
Наличие мусоропровода	да		

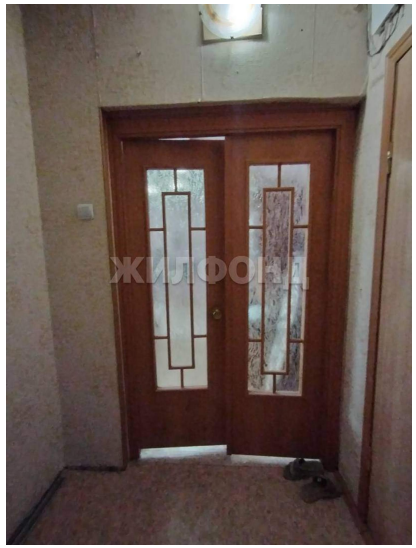

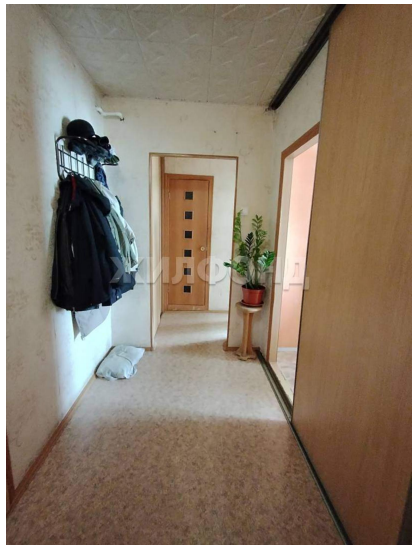

ЖИЛФОНД

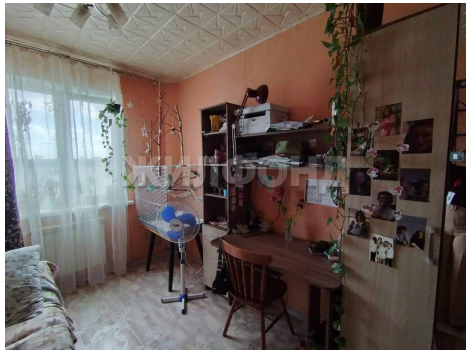
ЖИЛФОНД