Купить квартиру за 5 800 000 рублей на Безымянный пер, 1

Свердловская область, городской округ Нижний Тагил, Нижний Тагил, Безымянный пер, 1

5 800 000 Р
80 556Р за м^2

72.00 м^2	8.00 м^2	4 из 5
Общая	Кухня	Этаж

Арт. 109107293 Продается теплая, светлая 4-х комнатная квартира в районе с развитой инфраструктурой (магазины, школа № 90, детский сад № 8, остановка общественного транспорта). Просторная планировка: 4 отдельные комнаты, кухня, санузел совмещен , 1 балкон 1 лоджия(застекляны и обшиты) кладовая и большой светлый коридор. Идеально для большой семьи или тех, кто ценит личное пространство, квартире тёплая, но требуется косметический ремонт — отличная возможность создать интерьер по своему вкусу! Плюсы дома: - В подъезде порядок. -Во дворе детская площадка, двор ухожен Один взрослый собственник. Торг уместен!

0 с 03.07.2025, обновлен 03.07.2025

Продавец: Шишлова Анастасия

Телефон: +79827123914

Характеристики

Количество комнат	4	Этаж	4
Этажей всего	5	Площадь кухни	8.00 кв. м
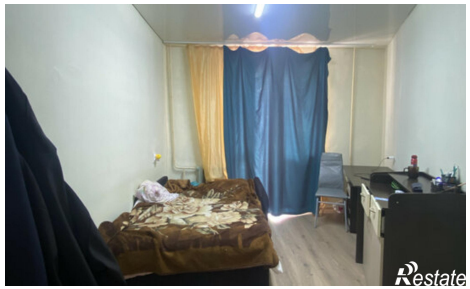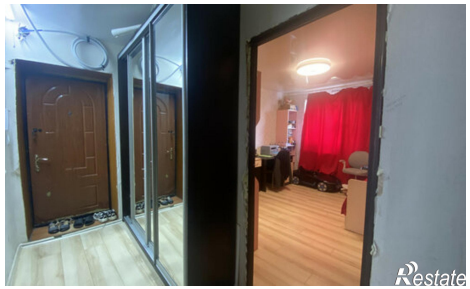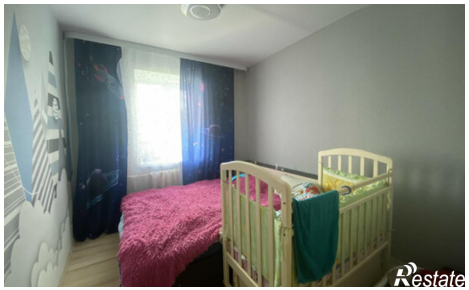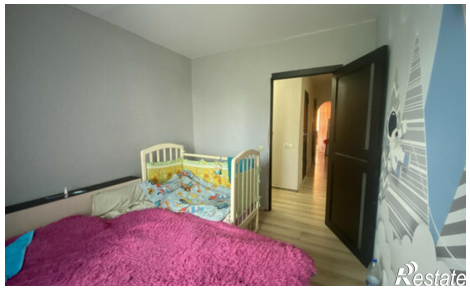
https://nizhniy-tagil.restate.ru/obj/prodazha-chetyrehkomnatnoy-kvartiri-bezymyannyy-per-1-18232203251/