Сдать квартиру за 27 000 рублей на ул Окунева, 34

Свердловская область, городской округ Нижний Тагил, Нижний Тагил, ул Окунева, 34

27 000 Р в месяц

42.00 м^2	25.00 м^2	12.00 м^2	3 из 5
Общая	Жилая	Кухня	Этаж

Сдается уютная однокомнатная квартира площадью 42 кв. м на 3 этаже 5-этажного дома. Квартира находится в отличном состоянии благодаря недавно проведенному евроремонту. Просторная жилая площадь составляет 25 кв. м, а кухня - 12 кв. м, что позволяет комфортно разместиться и готовить. В квартире есть вся необходимая мебель: на кухне установлены современные шкафы и обеденный стол, в комнате - удобный диван и шкаф для одежды. Ванная комната оборудована ванной, что позволяет расслабиться после трудового дня. Совмещенный санузел выполнен в современном стиле. Дом находится в хорошем состоянии, оборудован пандусом для удобства передвижения. На территории есть наземная парковка, поэтому всегда можно найти место для вашего автомобиля. Рядом с домом расположены школы, детские сады, клиники и магазины, что делает жизнь здесь комфортной и удобной. Хорошая транспортная доступность позволит вам быстро добраться до любой точки города. Условия аренды: квартира сдается без посредников. Внесение залога обсуждается индивидуально. Идеально подойдет для одного человека или пары. Звоните и записывайтесь на просмотр, чтобы лично убедиться в уюте и комфорте этого жилья. Будем рады ответить на все ваши вопросы и помочь с арендой!

6 с 03.07.2025, обновлен 03.07.2025

Продавец: Собственник

Телефон: +79826108582

Характеристики
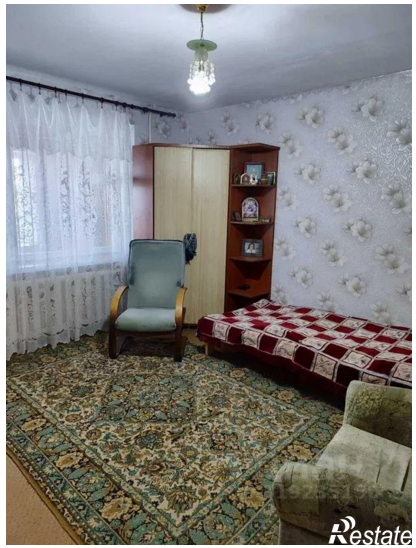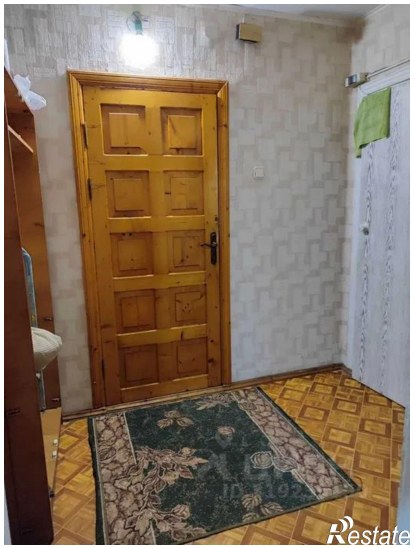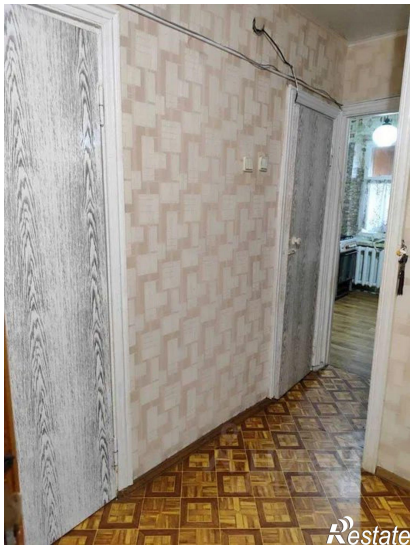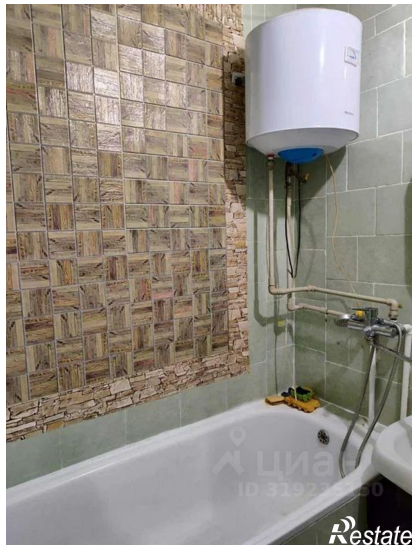
Количество комнат	1	Этаж	3
Этажей всего	5	Площадь жилая	25.00 кв. м
Площадь кухни	12.00 кв. м