Купить квартиру за 3 100 000 рублей на ул Окунева, 15

Свердловская область, городской округ Нижний Тагил, Нижний Тагил, ул Окунева, 15

3 100 000 Р
77 500Р за м^2

40.00 м^2	7.00 м^2	3 из 5
Общая	Кухня	Этаж

Без ремонта. Большая площадь. Один взрослый собственник. Обременений и долгов нет. Чистая продажа.

0 с 01.07.2025, обновлен 01.07.2025

Продавец: Ольга Анатольевна

Телефон: +79126903922

Характеристики
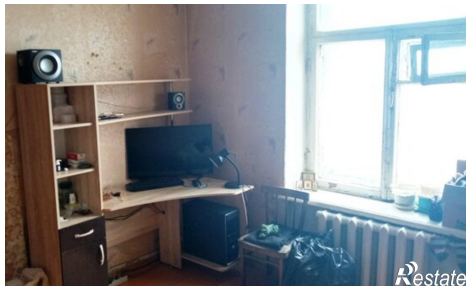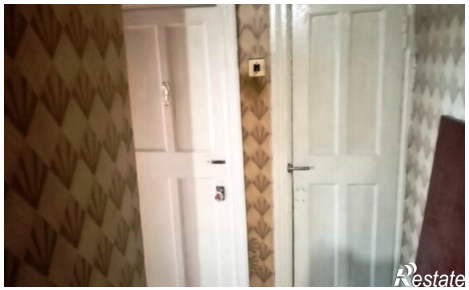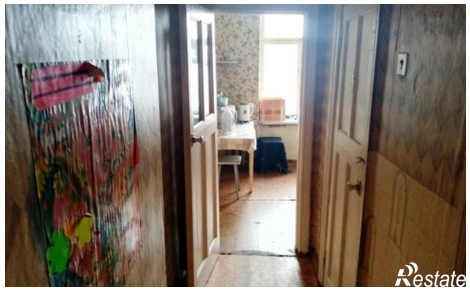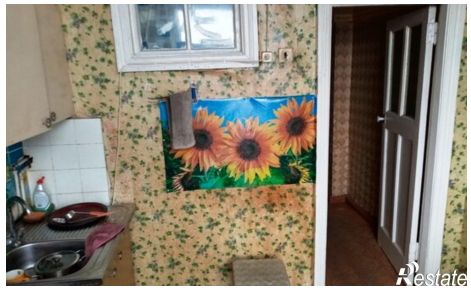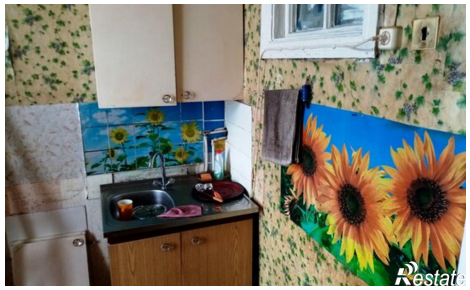
Количество комнат	1	Этаж	3
Этажей всего	5	Площадь кухни	7.00 кв. м