Купить квартиру за 1 750 000 рублей на ул Чайковского, 54

Свердловская область, городской округ Нижний Тагил, Нижний Тагил, ул Чайковского, 54

1 750 000 Р
41 667Р за м^2

42.00 м^2	30.00 м^2	6.00 м^2	1 из 3
Общая	Жилая	Кухня	Этаж

Арт. 76036154 Двухкомнатная квартира на первом этаже в Дзержинском районе. Под ремонт. Дом блочный, квартира очень тёплая. Окна выходят во двор. Комнаты изолированные, длинный коридор. Удобное местоположение: остановки общественного транспорта,баня,садики (87,75),школа 70. Молодёжный театр. Торг обсуждается после осмотра!

1 с 17.06.2025, обновлен 17.06.2025

Продавец: Собственник

Телефон: +79120514843

Характеристики

Количество комнат	2	Тип дома	блочный
Этаж	1	Этажей всего	3
Площадь жилая	30.00 кв. м	Площадь комнат	18.00 кв. м
Площадь кухни	6.00 кв. м		
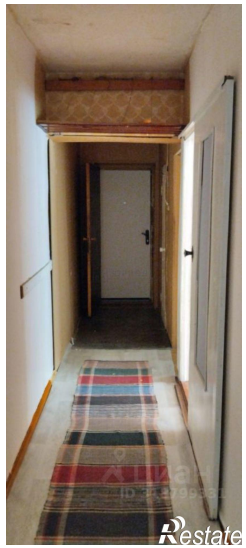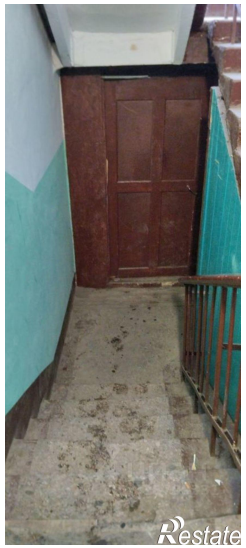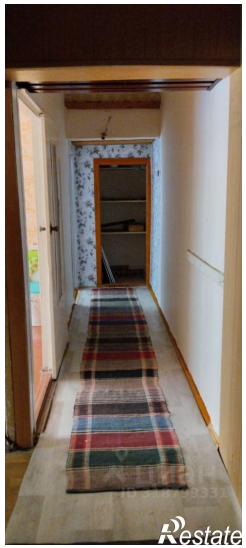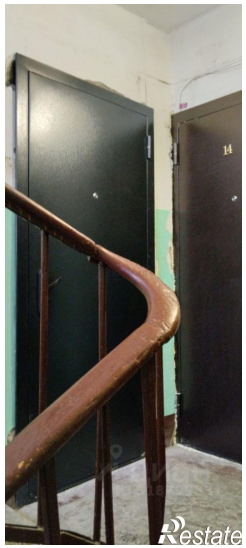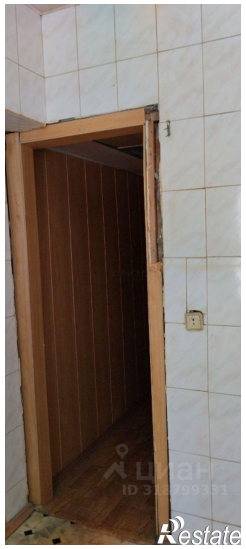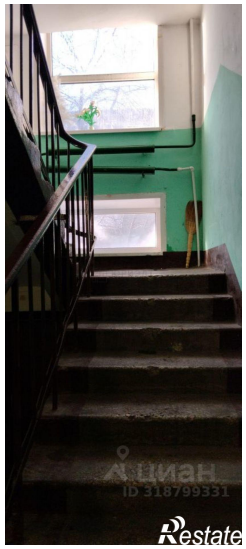
https://nizhniy-tagil.restate.ru/obj/prodazha-dvuhkomnatnoy-kvartiri-ul-chaykovskogo-54-18232111438/