Купить квартиру за 2 300 000 рублей на ул Тельмана, 6

Свердловская область, городской округ Нижний Тагил, Нижний Тагил, ул Тельмана, 6

2 300 000 Р
52 273Р за м^2

44.00 м^2	33.50 м^2	6.00 м^2	5 из 5
Общая	Жилая	Кухня	Этаж

Арт. 68026039 Предлагаем вашему вниманию 2ком хорошей площади, просторная, 2 большие комнаты на разные стороны, балкон застеклен, окна ПВХ, квартира тёплая, отличные спокойные соседи, тихий ухоженный подъезд, рядом школы, садики, магазины, фитнес, в шаговой доступности УВЗ. Приходите на просмотр! Номер объекта: 121922

2 с 17.06.2025, обновлен 17.06.2025

Продавец: Собственник

Телефон: +79122630920

Характеристики

Количество комнат	2	Тип дома	панельный
Этаж	5	Этажей всего	5
Площадь жилая	33.50 кв. м	Площадь комнат	18.00 кв. м
Площадь кухни	6.00 кв. м		

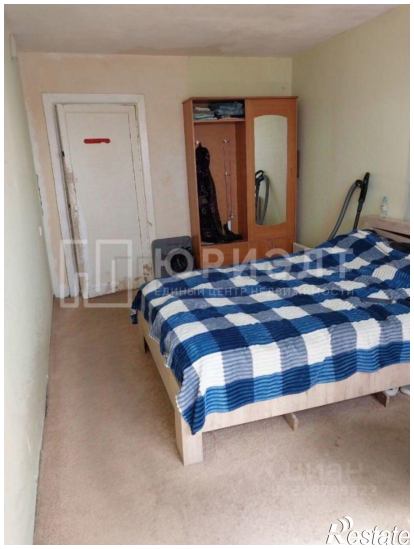

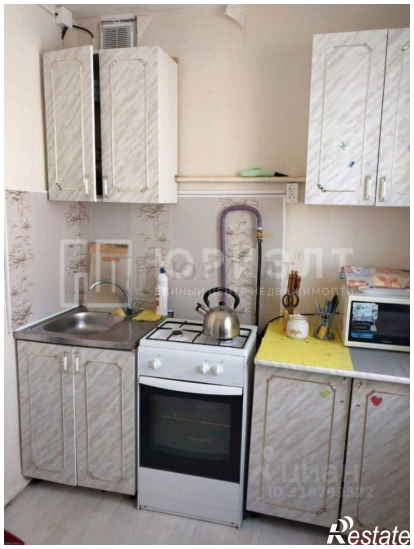

Restate

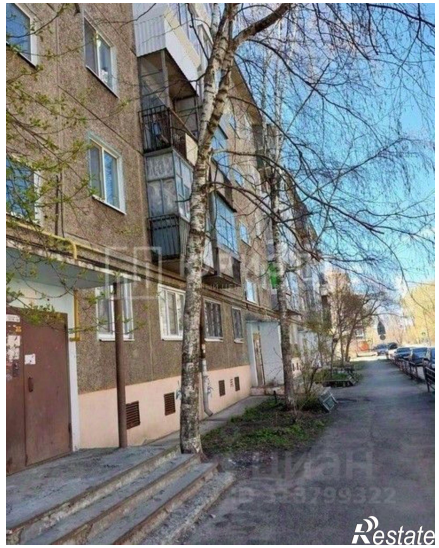
Restate