Купить квартиру за 2 450 000 рублей на ул Тельмана, 54

Свердловская область, городской округ Нижний Тагил, Нижний Тагил, ул Тельмана, 54

2 450 000 Р
52 128Р за м^2

47.00 м^2	6.00 м^2	1 из 5
Общая	Кухня	Этаж

В связи с переездом ПРОДАЁТСЯ: Просторная 2 комнатная квартира на 1 этаже,квартира очень теплая ,зимой жара,летом прохладно,полы выровнены фанерой,пол зимой теплый,квартира не угловая,в коридоре,кухне и зале натяжной потолок,в обоих комнатах качественный линолеум ,есть просторная гардеробная под одежду и разные вещи, свежий линолеум ,качественные двери в туалете и в ванной,хорошие обои в обоих комнатах,широкие подоконники как на кухне так и в обоих комнатах,,хорошая входная дверь в квартиру, счётчики на воду и на свет.Решётки на всех окнах.При продаже остаётся кухонный гарнитур ,индукционная плита,Долгов нет!В данный момент подыскиваем себе альтернативный вариант жилья. Недорогой тариф на электроэнергию.Риелторам просьба не беспокоить.

0 с 02.06.2025, обновлен 02.06.2025

Продавец: Собственник

Телефон: +79122425753

Характеристики

Количество комнат	2	Тип дома	блочный
Этаж	1	Этажей всего	5
Площадь кухни	6.00 кв. м		

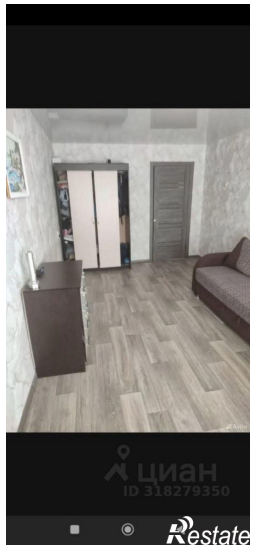
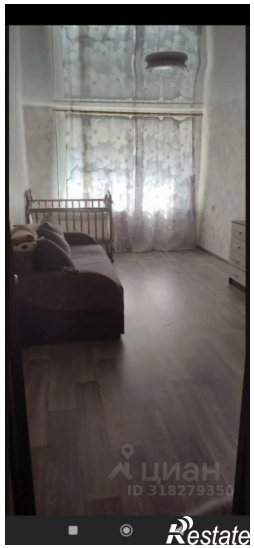
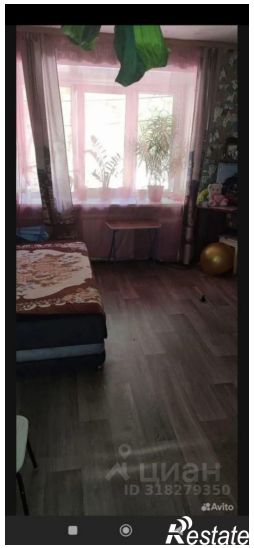
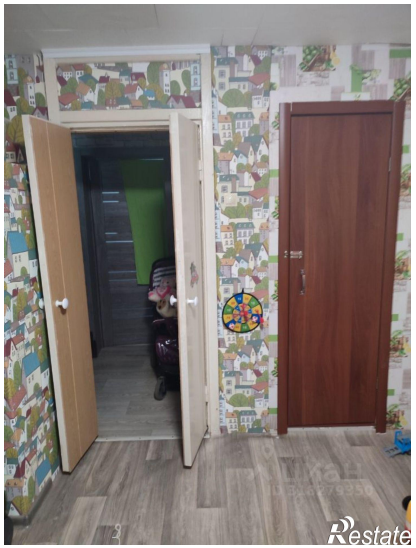

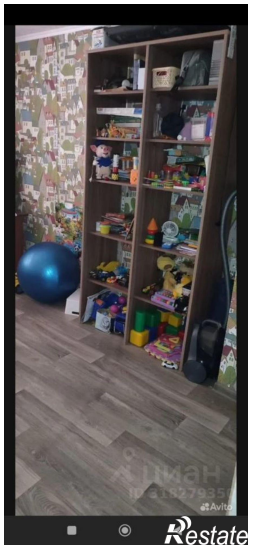
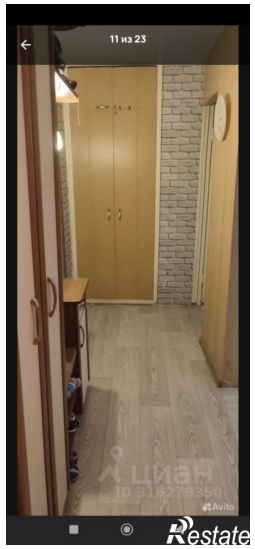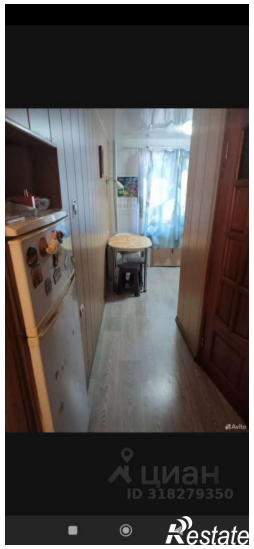
11 из 23