Купить квартиру за 2 540 000 рублей на ул Калинина, 99

Свердловская область, городской округ Нижний Тагил, Нижний Тагил, ул Калинина, 99

2 540 000 Р
59 070Р за м^2

43.00 м^2	7.00 м^2	5 из 5
Общая	Кухня	Этаж

Продается 2-х комнатная квартира ул. Калинина 99 - все комнаты раздельно - сан.узел раздельно - квартира теплая, светлая - площадь 43 м2 - 5 этаж - приборы учета (вода и свет) Квартира была в собствнности в одних руках, требует ремонта, имеется балкон. В подъезде свежий ремонт. Хорошие соседи. Вся инфраструктура рядом, магазины, школы, Д/С, остановки общественного транспорта ЗВОНИТЕ! Оформление ипотеки: ПАО Сбербанк, ПАО ВТБ, Убрир, и т.д. (19 Банков партнеров) из офиса агентства недвижимости АН Успех , по адресу: ул. Энтузиастов д. 25. Просьба звонить с ПН-СБ с 9:00 до 20:00 ч. ID объекта в нашей базе: 1014

0 с 28.05.2025, обновлен 28.05.2025

Продавец: Екатерина Юрьевна

Телефон: +79122342077

Характеристики
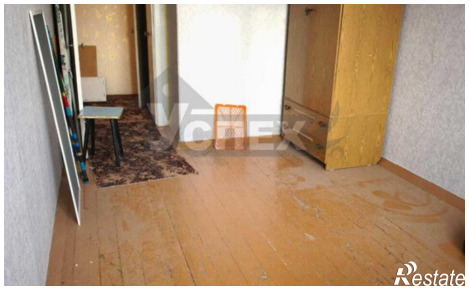
Количество комнат	2	Этаж	5
Этажей всего	5	Площадь кухни	7.00 кв. м