Купить дачу, дом, коттедж за 2 700 000 рублей

Свердловская область, городской округ Нижний Тагил, Нижний Тагил

2 700 000 Р
26 471Р за м^2

102.00 м^2
Общая

продам 2 этажный жилой дом в снт, присвоен адрес, возможна прописка, подана заявка на газ, в доме 2 печки, титан, водонагреватель. земельный участок 7,65 соток разработан, всегда хороший урожай. большая 16м теплица. часть теплицы под бассейн.

1 с 28.08.2025, обновлен 28.08.2025

Продавец: Собственник

Телефон: +79826318579

Характеристики
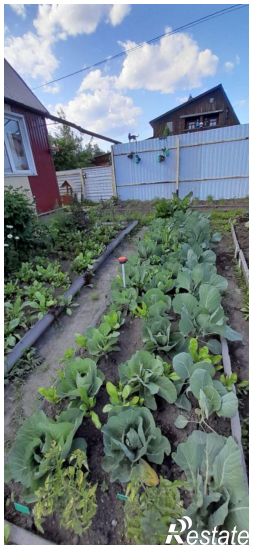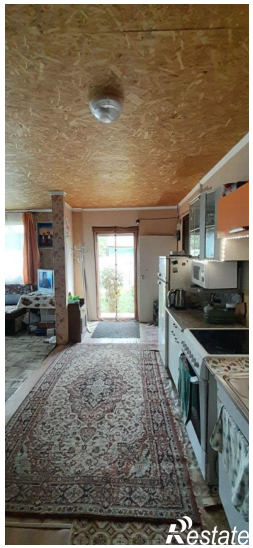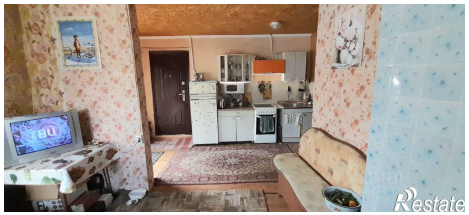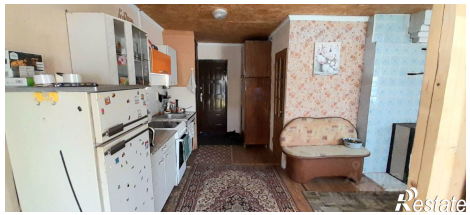
Этажей всего	2	Год постройки	2023
Наличие водоснабжения	да	Наличие электроснабжения	да
Материал дома	брус-бревно	Площадь участка	7.0 сот